

Le président, Philippe CHOQUET,
le conseil d'administration, et toute l'équipe
vous présentent leurs
Meilleurs Vœux pour 2020 !



WWW.FESIC.ORG

FESIC Fédération des Établissements d'Enseignement Supérieur d'Intérêt Collectif
23 rue d'Antin 75002 Paris

T | +33 (0) 1 80 90 53 10 E | federation@fesic.org

 @FESIC_EESPIG

 FESIC



NOUS REMERCIONS CHALEUREUSEMENT LES ÉTUDIANTS QUI ONT CONTRIBUÉ À LA RÉUSSITE DE CET ÉVÈNEMENT

... LES INTERVENANTS DES TABLES-RONDES...

Anaïs BOCQUIER, *présidente de JuniorISEP*

Philippe CHOQUET, *président de la FESIC, directeur d'UniLaSalle*

André COMTE-SPONVILLE, *philosophe*

Philippe COSSERON, *président du conseil d'administration d'HEI*

Frédéric DARDEL, *conseiller spécial auprès de la ministre de l'Enseignement
supérieur et de la Recherche, Frédérique VIDAL*

Chantal DARDELET, *directrice du Centre Égalité des chances, ESSEC*

Céline DUBOIS-DUPLAN, *directrice marketing et projets stratégiques,
Yncréa Hauts-de-France*

Yann FERGUSON, *sociologue expert de l'intelligence artificielle,
enseignant à l'ICAM*

Patrick HETZEL, *député du Bas-Rhin*

Luis MOLINA, *président du conseil d'administration d'ECAM-EPMI*

Vincent PETIARD, *président du Conseil scientifique d'UniLaSalle,
cofondateur de Tropic Biosciences*

Xavier QUERNIN, *chargé de mission Handicap, UniLaSalle*

Cécile RENOARD, *présidente du Campus de la transition,
directrice de programmes de recherches « CODEV –
Entreprises et développement » à l'ESSEC*

Anne ZUCCARELLI, *directrice Expérience Educative et opérations, EDHEC*



... ET LES ANIMATEURS

Tamym ABDESSEMED, *directeur ISIT*

Hugo CHIROL et Tom KUBIAK, *étudiants UniLaSalle*

Corentin COURBON, *étudiant ISEP*

Gérard PIGNAULT, *directeur CPE Lyon*

Bertille RUEDA, *étudiante Isara*

6 écoles de MANAGEMENT

EDHEC Business School Lille, Nice, Paris, Londres, Singapour

ESSCA Angers, Paris, Aix-en-Provence, Bordeaux, Cholet, Lyon, Budapest, Shanghai

ESSEC Business School Paris, Rabat, Singapour

ÉSEGE Lille, Paris

ISIT Paris

KEDGE Business School Paris, Bordeaux, Marseille, Toulon, Shanghai, Suzhou, Dakar

19 écoles d'INGÉNIEURS

CPE Lyon

ECAM Lyon

ECAM Rennes

ECAM Strasbourg-Europe

Ecam-EPMI Cergy, Grasse

ESA Angers

ESAIP Angers, Aix-en-Provence

ESCOM Chimie Compiègne

ESEO Angers, Paris Vélizy, Dijon, Shanghai

HEI Lille

Icam Lille, Paris-Sénart, Nantes, Bretagne, Vendée, Toulouse, Congo, Cameroun, RD du Congo, Inde, Brésil

ISA Lille

ISARA Lyon, Avignon

ISEN Lille

ISEN Yncréa Méditerranée - Toulon, Nîmes, Aix-Marseille

ISEN Yncréa Ouest - Brest, Nantes, Rennes

ISEP Paris

PURPAN Toulouse

UniLaSalle Beauvais, Rouen, Rennes

1 école de SCIENCES HUMAINES ET SOCIALES

PSYCHO PRAT Lyon, Paris

Célébrons ensemble JOYEUX ANNIVERSAIRE



Les dessins de ce calendrier ont été réalisés en direct par **Mai-Lan Tran-Bernaud**, à l'occasion des 50 ans de la FESIC organisés le 4 décembre 2019 au Collège des Bernardins à Paris.

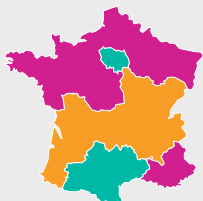

- ZONE A** Besançon, Bordeaux, Clermont-Ferrand, Dijon, Grenoble, Limoges, Lyon et Poitiers
- ZONE B** Aix-Marseille, Amiens, Caen, Lille, Nancy-Metz, Nantes, Nice, Orléans-Tours, Reims, Rennes, Rouen et Strasbourg
- ZONE C** Créteil, Montpellier, Paris, Toulouse et Versailles

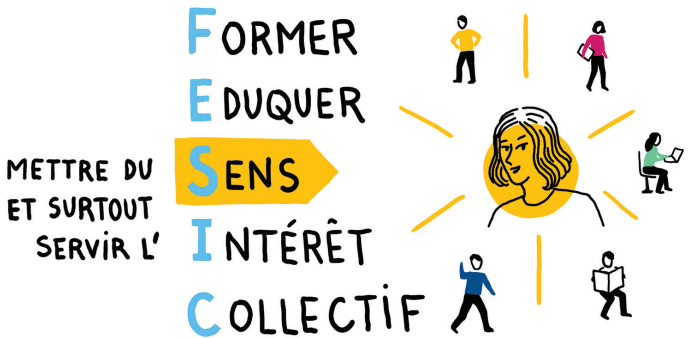

Philippe CHOQUET

ZONE A-B-C-

JANVIER 2020

	LUN	MAR	MER	JEU	VEN	SAM	DIM
01	30	31	1	2	3	4	5
02	6	7	8	9	10	11	12
03	13	14	15	16	17	18	19
04	20	21	22	23	24	25	26
05	27	28	29	30	31	1	2

« Souviens-toi de ton avenir »

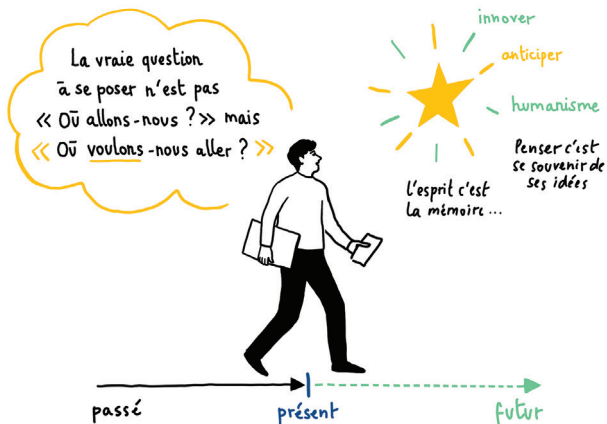

André COMTE-SPONVILLE

FÉVRIER 2020

ZONE A-B-C-

	LUN	MAR	MER	JEU	VEN	SAM	DIM
05	27	28	29	30	31	1	2
06	3	4	5	6	7	8	9
07	10	11	12	13	14	15	16
08	17	18	19	20	21	22	23
09	24	25	26	27	28	29	1

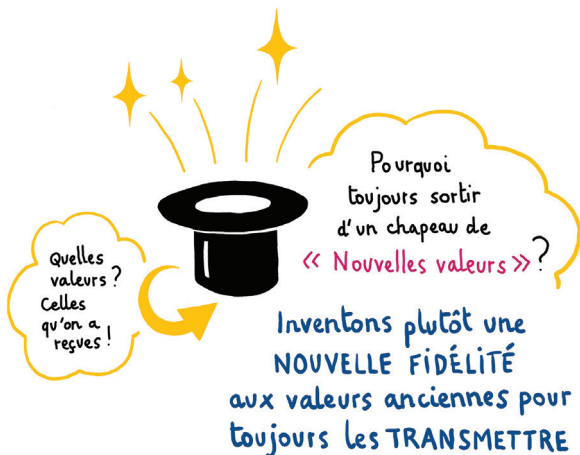

André COMTE-SPONVILLE

ZONE A-B-C-

MARS 2020

	LUN	MAR	MER	JEU	VEN	SAM	DIM
09	24	25	26	27	28	29	1
10	2	3	4	5	6	7	8
11	9	10	11	12	13	14	15
12	16	17	18	19	20	21	22
13	23	24	25	26	27	28	29
14	30	31	1	2	3	4	5

LES ENJEUX DE L'ÉDUCATION



Luis MOLINA

ZONE A-B-C-

AVRIL 2020

	LUN	MAR	MER	JEU	VEN	SAM	DIM
14	30	31	1	2	3	4	5
15	6	7	8	9	10	11	12
16	13	14	15	16	17	18	19
17	20	21	22	23	24	25	26
18	27	28	29	30	1	2	3

Le monde de demain sera SOLIDAIRE
ou ne sera pas. Les talents existent partout

« Ouvrons nos portes ! »

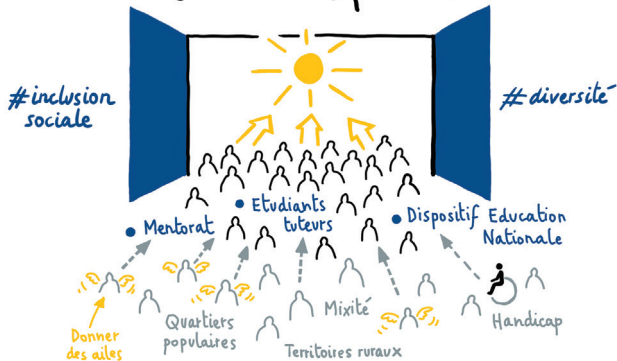

Chantal DARDELET



ZONE A-B-C-

MAI 2020

	LUN	MAR	MER	JEU	VEN	SAM	DIM
18	27	28	29	30	1	2	3
19	4	5	6	7	8	9	10
20	11	12	13	14	15	16	17
21	18	19	20	21	22	23	24
22	25	26	27	28	29	30	31

« Ouvrir à tous
la mobilité
internationale »



Xavier QUERNIN

ZONE A-B-C-

JUIN 2020

	LUN	MAR	MER	JEU	VEN	SAM	DIM
23	1	2	3	4	5	6	7
24	8	9	10	11	12	13	14
25	15	16	17	18	19	20	21
26	22	23	24	25	26	27	28
27	29	30	1	2	3	4	5

RSE & TRANSITION ÉNERGÉTIQUE

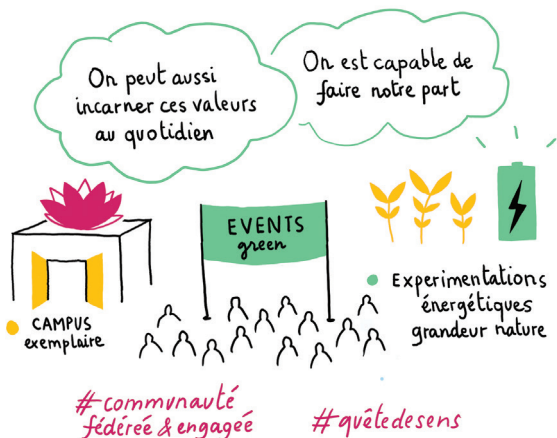

Céline DUBOIS-DUPLAN

ZONE A-B-C-

JUILLET 2020

	LUN	MAR	MER	JEU	VEN	SAM	DIM
27	29	30	1	2	3	4	5
28	6	7	8	9	10	11	12
29	13	14	15	16	17	18	19
30	20	21	22	23	24	25	26
31	27	28	29	30	31	1	2

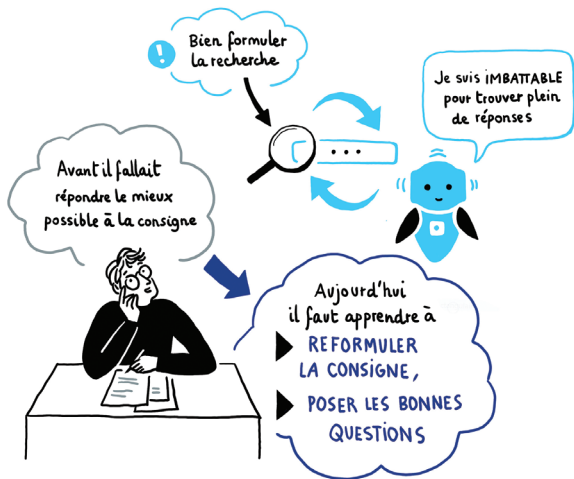

Yann FERGUSON

ZONE A-B-C-

AOÛT 2020

	LUN	MAR	MER	JEU	VEN	SAM	DIM
31	27	28	29	30	31	1	2
32	3	4	5	6	7	8	9
33	10	11	12	13	14	15	16
34	17	18	19	20	21	22	23
35	24	25	26	27	28	29	30
36	31	1	2	3	4	5	6

ENTREPRISES & DÉVELOPPEMENT

Cécile RENOUARD

ZONE A-B-C-

SEPTEMBRE 2020

	LUN	MAR	MER	JEU	VEN	SAM	DIM
36	30	1	2	3	4	5	6
37	7	8	9	10	11	12	13
38	14	15	16	17	18	19	20
39	21	22	23	24	25	26	27
40	28	29	30	1	2	3	4

Il n'y a pas de bon enseignement
dans nos écoles sans une

RECHERCHE VIBRANTE



Vincent PETIARD

ZONE A-B-C-

OCTOBRE 2020

	LUN	MAR	MER	JEU	VEN	SAM	DIM
40	28	29	30	1	2	3	4
41	5	6	7	8	9	10	11
42	12	13	14	15	16	17	18
43	19	20	21	22	23	24	25
44	26	27	28	29	30	31	1

La diversité est une RICHESSE

50 ans d'engagement
et d'innovation

L'enseignement supérieur
privé apporte sa pierre
à l'édifice

#praxéologie

#missionde
service public

CONNAISSANCE

ACTION

Patrick HETZEL

ZONE A-B-C-

NOVEMBRE 2020

	LUN	MAR	MER	JEU	VEN	SAM	DIM
44	26	27	28	29	30	31	1
45	2	3	4	5	6	7	8
46	9	10	11	12	13	14	15
47	16	17	18	19	20	21	22
48	23	24	25	26	27	28	29
49	30	1	2	3	4	5	6

merci !

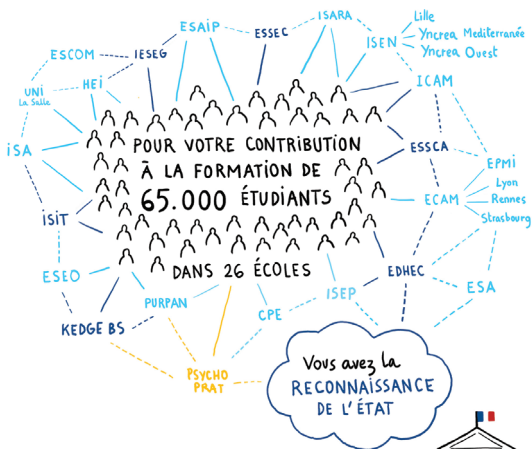

Frédéric DARDEL



ZONE A-B-C-

DÉCEMBRE 2020

	LUN	MAR	MER	JEU	VEN	SAM	DIM
49	30	1	2	3	4	5	6
50	7	8	9	10	11	12	13
51	14	15	16	17	18	19	20
52	21	22	23	24	25	26	27
53	28	29	30	31	1	2	3